

Úkon oslobodený od správneho poplatku

Geometrický plán je podkladom na právne úkony, keď údaje doterajšieho stavu výkazu výmer sú zhodné s údajmi platných výpisov z katastra nehnuteľností

Vyhotovitel PROMA INVEST, s.r.o. Kuzmányho 8428/20A 01001 Žilina geodesy@promainvest.sk IČO: 36 438 626		Kraj Žilinský	Okres Žilina	Obec Lietavská Lúčka	
		Kat. územie Lietavská Lúčka	Číslo plánu 59/2024	Mapový list č. VKM	
GEOMETRICKÝ PLÁN na určenie vlastníckych práv k pozemkom parc. č. 1137/13, 1160/156, 1170/55, 1248/9					
Vyhotovil		Autorizačne overil		Úradne overil Meno: Ing. Daniela Veselovská	
Dňa: 07.10.2024	Meno: Maroš Majerčiak	Dňa: 07.10.2024	Meno: Ing. Gabriela Staňová	Dňa: 14-10-2024	Číslo: G1-1990/2024
Nové hranice boli v prírode označené drevenými kolíkmi		Náležitostami a presnosťou zodpovedá predpisom		Úradne overené podľa § 9 zákona NR SR č. 215/1995 Z.z. o geodézii a kartografii	
Záznam podrobného merania (meračský náčrt) č. 1506		Pečiatka a podpis		Pečiatka a podpis	
Súradnice bodov označených číslami a ostatné meračské údaje sú uložené vo všeobecnej dokumentácii					

VÝKAZ VÝMER

Doterajší stav										Zmeny				Nový stav																				
pžm vložky	listu vlastn.	Číslo				Druh pozemku	Výmera	Diel číslo	k parcele číslo	m ²	od parcely číslo	m ²	Číslo parcely	Výmera		Druh pozemku	Vlastník, (ina opráv. osoba) adresa, (sídlo)																	
		PK	KN-E	KN-C	ha									m ²	ha			m ²																
PK	1438		2039/1		zast.pl.	1	1617		1248/9	162		162	(2039/1		1001	zast.pl.)	doterajši																	
																		1836	1564	1565	1030	1542	4	3	3	1027	orná.p.)	detto						
																													1828					5
						1		162	1248/9	162	zast.pl.	21	Národná diaľničná spoločnosť, a.s. Dúbravská cesta 14 Bratislava																					
																	2	23	1137/13	454	zast.pl.	21	detto											
																											3	431						
					4		3	1160/156	3	1160/156	36	ost.pl.	detto																					
																	5	3																
																													6	9				
Spolu:							4189		631		631		4189			ako v stave právnom																		

VÝKAZ VÝMER

Doterajší stav										Zmeny					Nový stav				
Číslo																			
přkn vločky	PK	listu vlastn.	LV	parcely			Druh pozemku	Diel číslo	k parcele číslo	m ²	od parcely číslo	m ²	Číslo parcely	Výmera		Druh pozemku	Vlastník, (iná opráv. osoba) adresa, (sidlo)		
				PK	KN-E	KN-C								ha	m ²				
						1160/156	ost.pl.						1160/156		3	ost.pl. 36	ako v stare právnom		
						1170/55	ost.pl.						1170/55		12	ost.pl. 36	delto		
Spolu:															631				

Legenda: kód spôsobu využívania
 21 - Pozemok, na ktorom je postavená inžinierska stavba - diaľnica a rýchlostná komunikácia a jej sčasti
 36 - Pozemok, ktorý nie je využívaný žiadnym z uvedených spôsobov

Prehľad grafických častí GP č. 59/2024

1

2

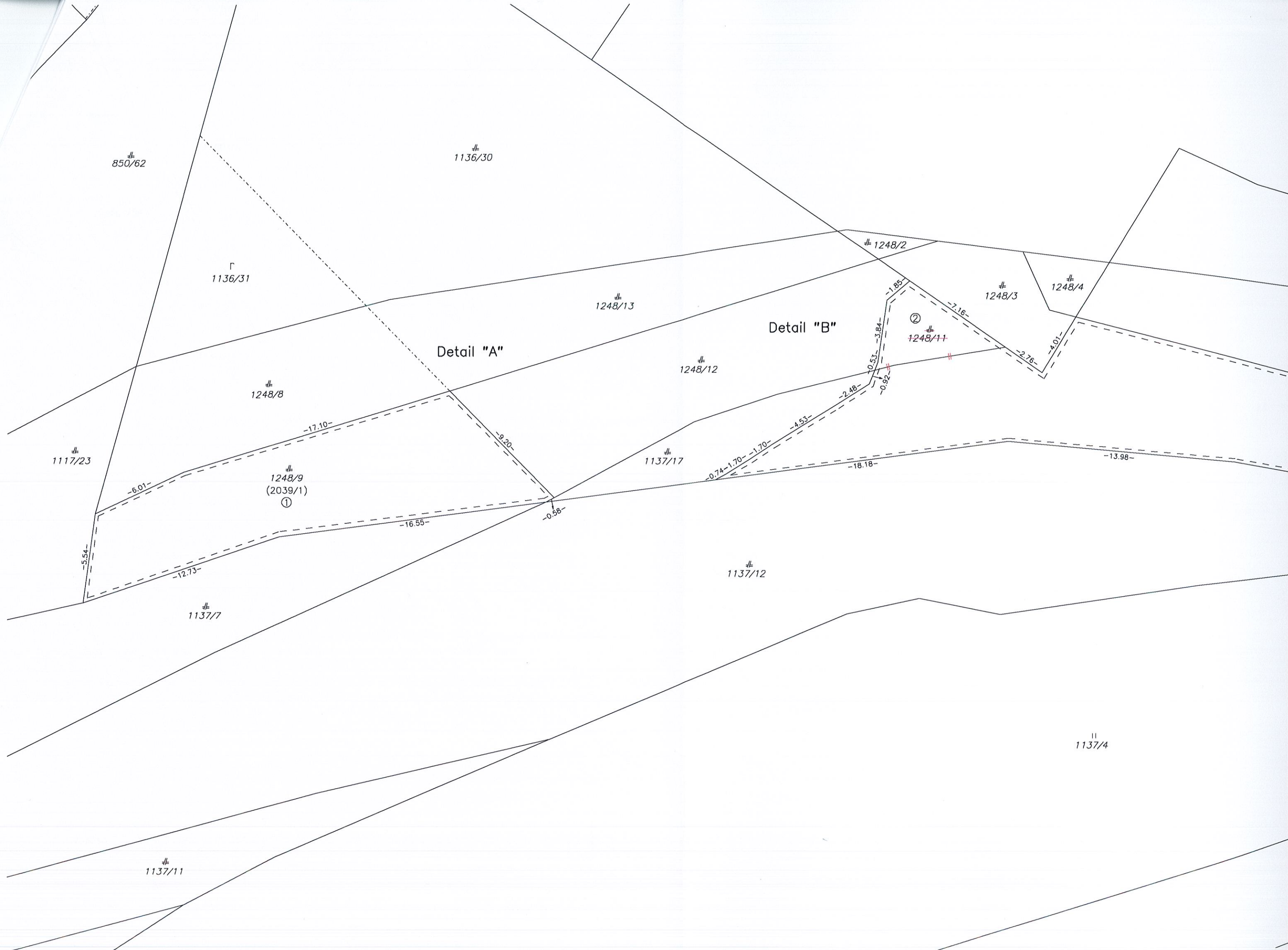

Detail "A pred zmenou"

Detail "A po zmene"

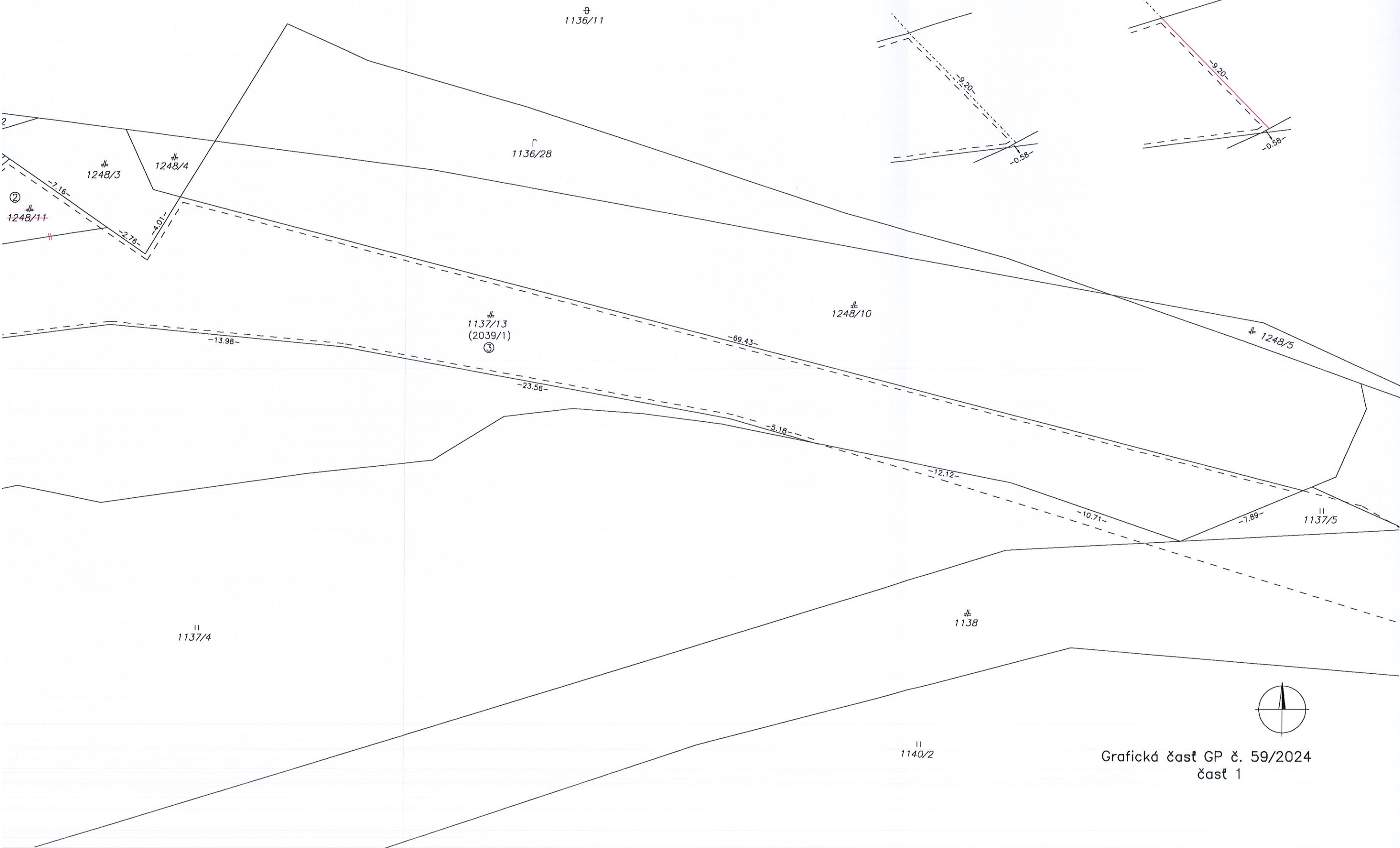

1160/159

1160/19

1160/154

1160/157

1160/3
(1564)

1160/156

1170/53

(1565)

1170/52

1170/8

1170/54

1170/51

1170/50



Grafická část GP č. 59/2024
část 2

Detail "B pred zmenou"

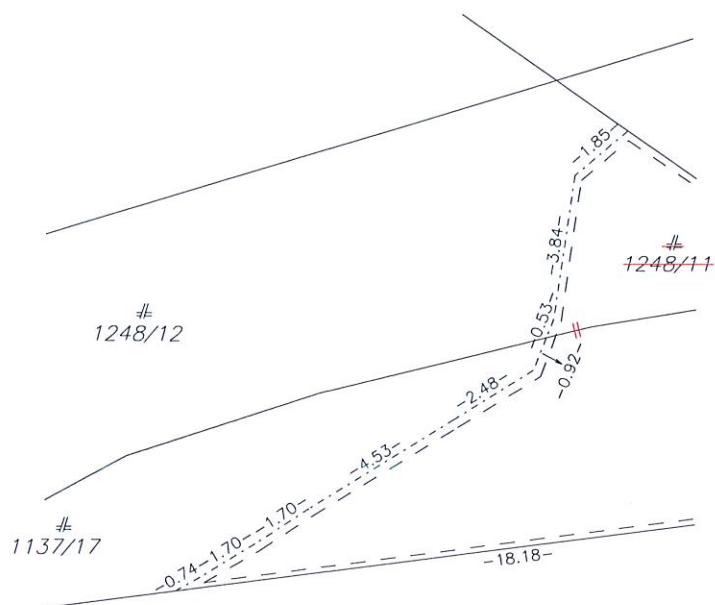

Detail "B po zmene"

